PORTFOLIO
TONY NICOTRA

Quantum Art

TONY NICOTRA
CREATION

L’URLO DI EVA

LUCE FLUO

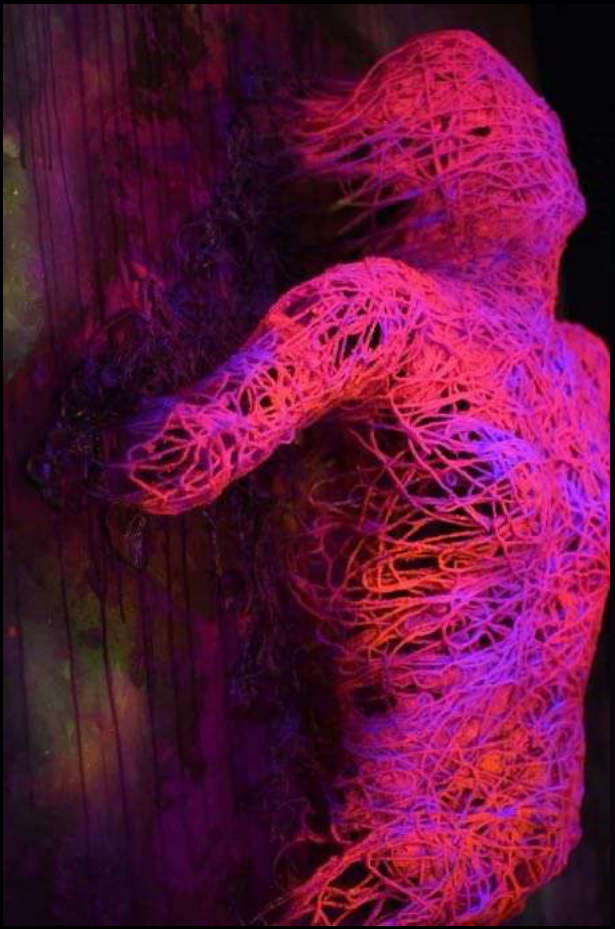

NOME : L’URLO DI EVA.
ANNO:2020
MISURE: 140 X 120.
TECNICA : QUANTUM ART.
MATERIALI: COTONE ,RESINE, COLORI FLUO.

ARETUSA

LUCE NATURALE

NOME: ARETUSA
ANNO: 2021
MISURE: 2.40 X 100.
TECNICA: QUANTUM SYSTEM
MATERIALI: RESINE, TELE, COLORI FLUO,FOGLIA D'ORO.

IL BACIO

LUCE FLUO

LUCE NATURALE

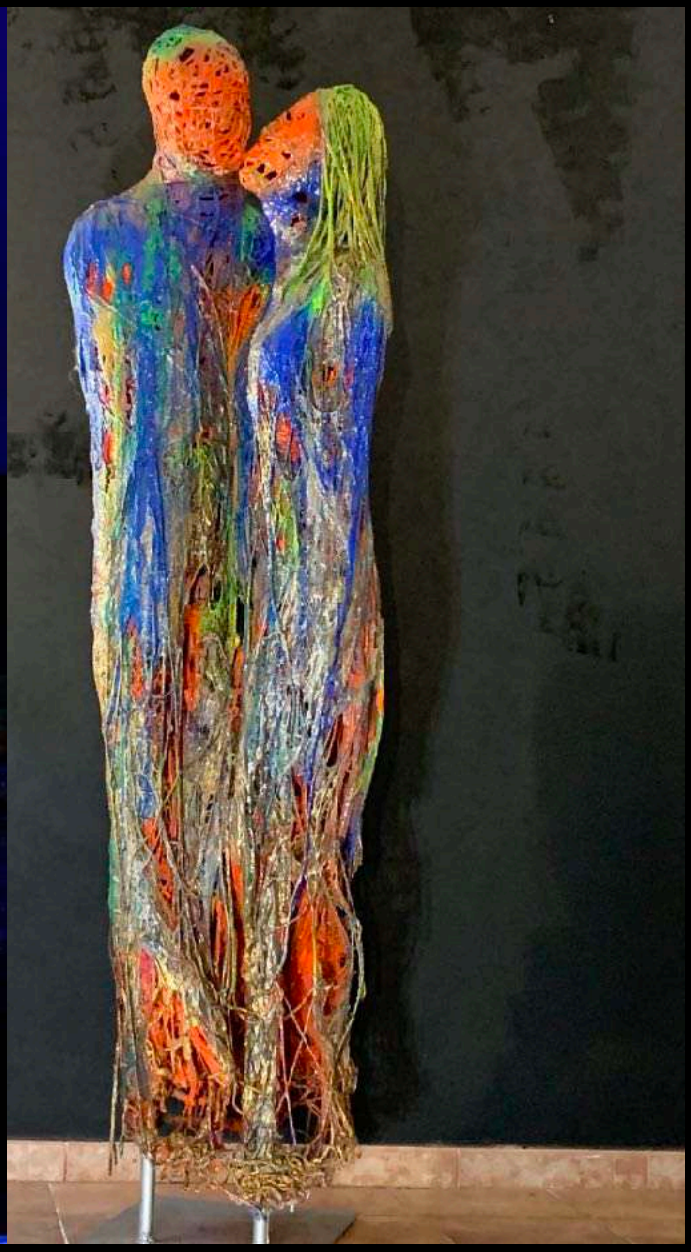

NOME : IL BACIO.
ANNO:2020
MISURE: 210 X 0.70.
TECNICA : QUANTUM SYSTEM.
MATERIALI: RESINE, FILI DI COTONE, COLORI FLUO.

PATRIA

NOME : PATRIA.
ANNO:2021
MISURE: 0.85 X 0.75.
TECNICA : QUANTUM ART.
MATERIALI: LEGNO,RESINE, COLORI FLUO.

NEL PRESENTE PORTFOLIO SONO STATE INSERITE SOLO ALCUNE DELLE OPERE PIU' RAPPRESENTATIVE.
LA PRODUZIONE ANNUA DELL'ARTISTA SI ATTESTA DALLE 20 ALLE 25 OPERE ANNUE.
PER ALTRO MATERIALE RAPPRESENTATIVO COME IMMAGINI DELLE PRODUZIONI PASSATE E IN ESSERE, SI RIMANE DISPONIBILI PER ULTERIORE MATERIA FOTOGRAFICO ED INFO IN MERITO.

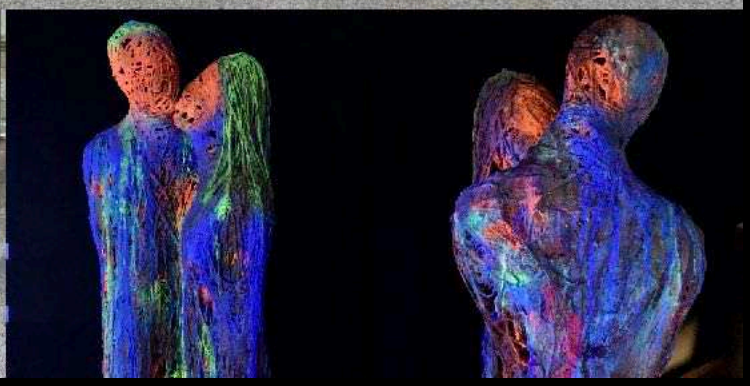

PIAZZA PIETRASANTA DAL 19 MARZO AL 23 MAGGIO

ANNO 2020 RIPOSTO PIAZZA SAN PIETRO “DISTANTI E UNITI”.

TONY NICOTRA
CREATION

NOME: INANNA.
MISURE: 150 X100
ANNO: 2021
TECNICA: QUANTUM SISTEM

VISIONE CON LUCE UV

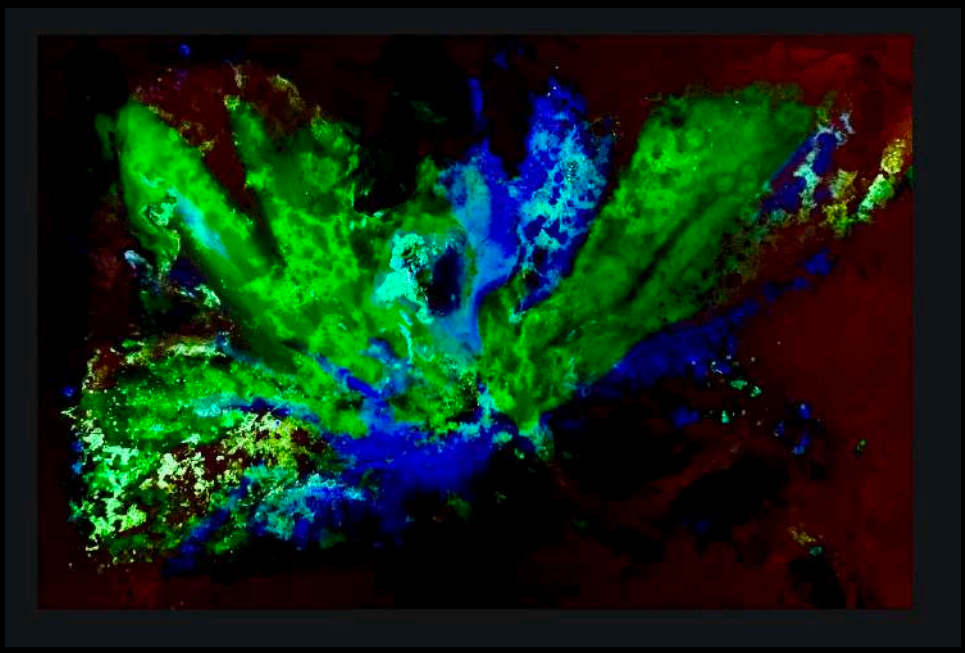

NOME: SYNAPSES
MISURE : 136 X136
ANNO: 2020
TEDCNICA: QUANTUM SISTEM
PREZZO RISERVATO
EURO 1.800

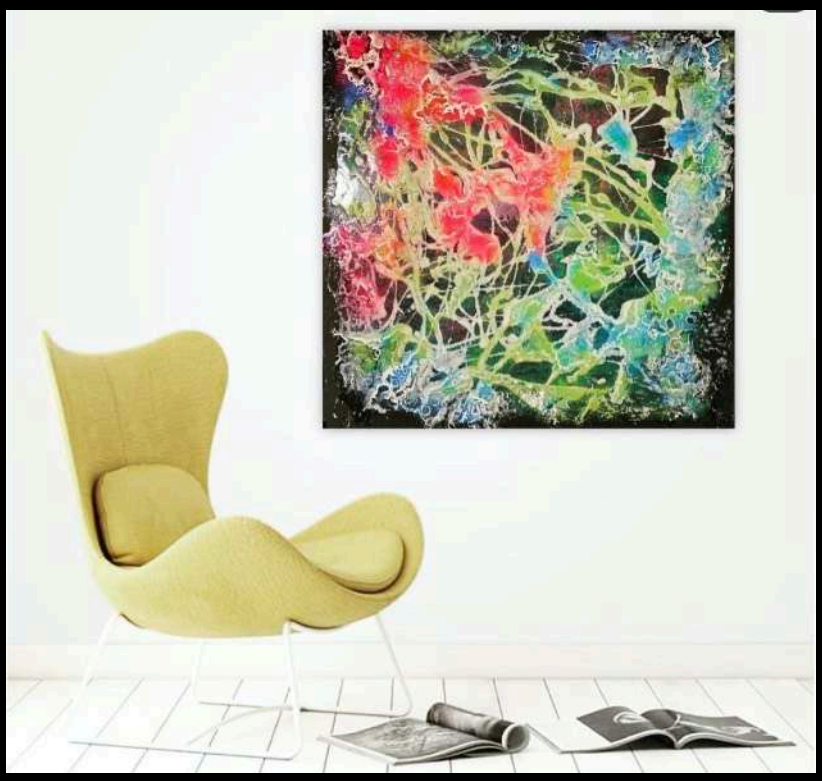

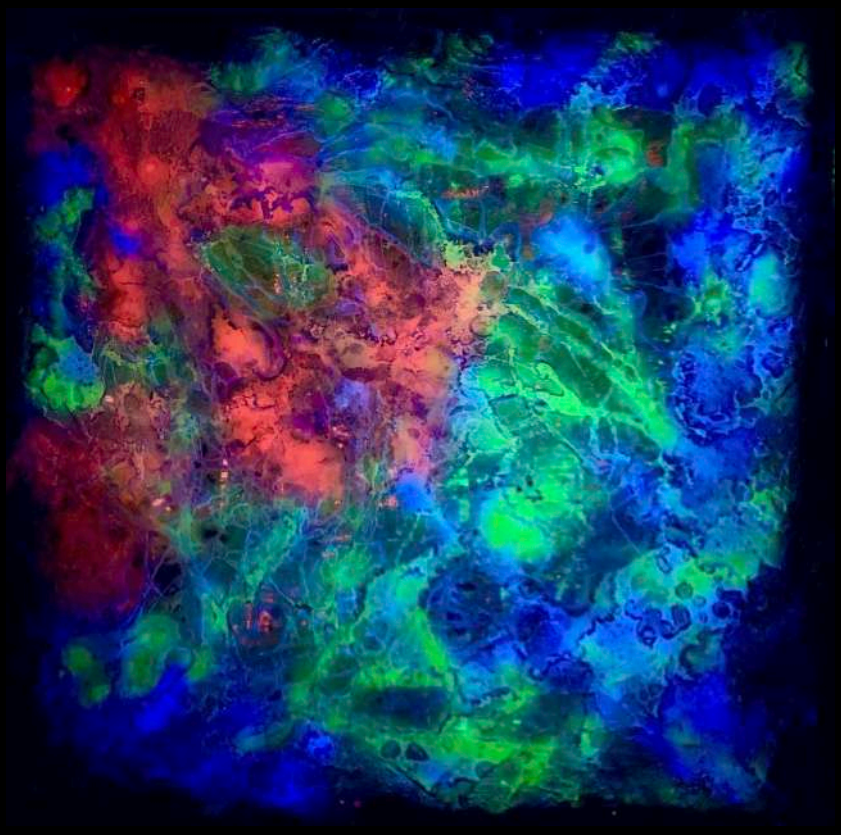

VISIONE CON LUCE UV.

NAME: CAOS

MEASURE: 100X100
YEAR: 2021
TECHNIQUE: QUANTUM SISTEM

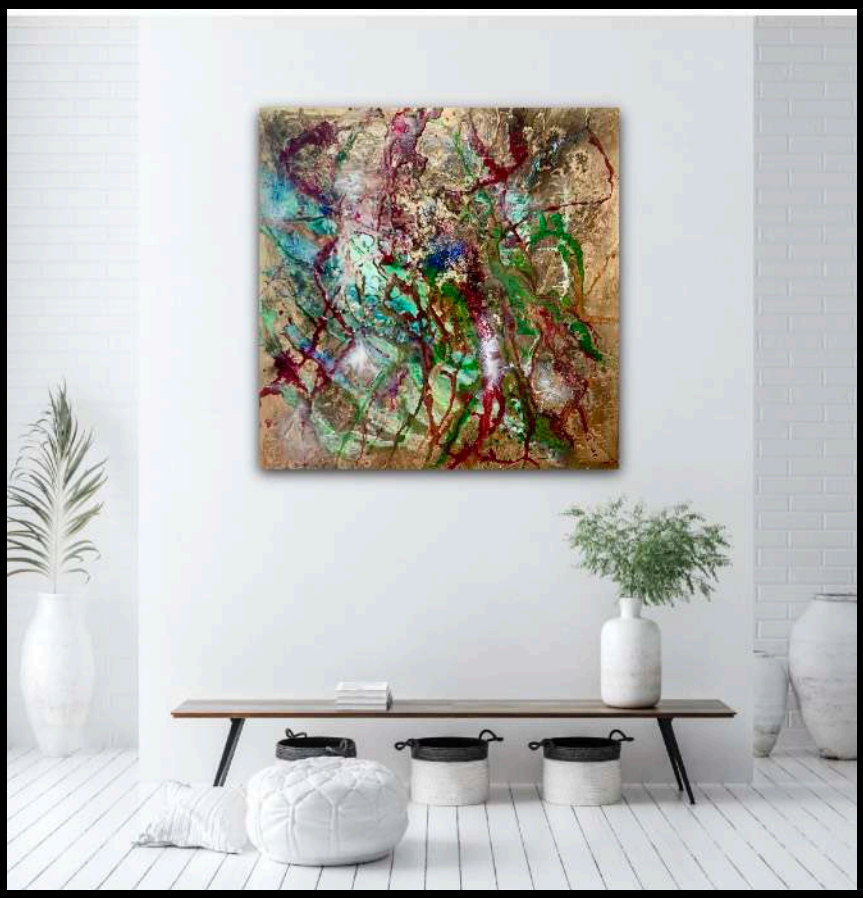

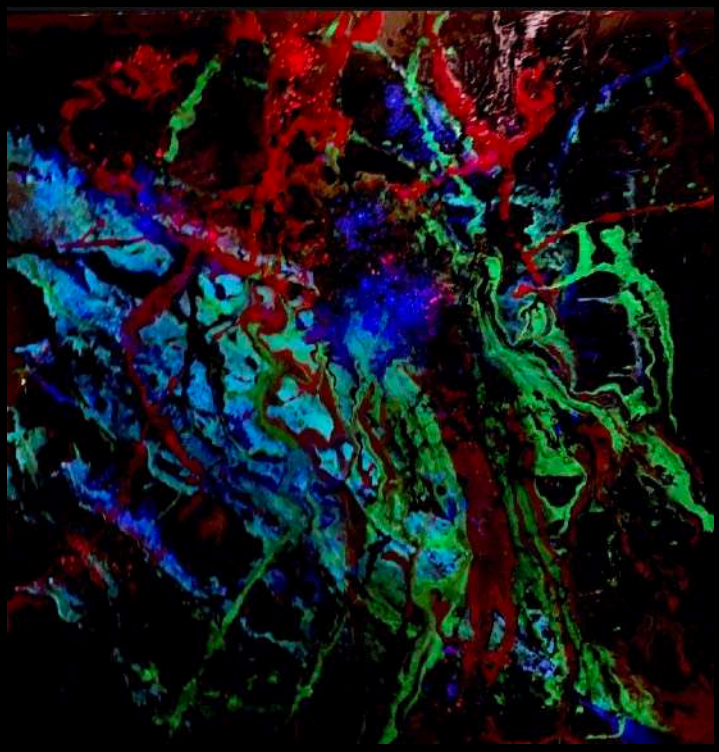

UV LIGHT

NOME: UNIVERSIONE
MISURE: 100 X100
ANNO: 2021
TECNICA: QUANTUM
P

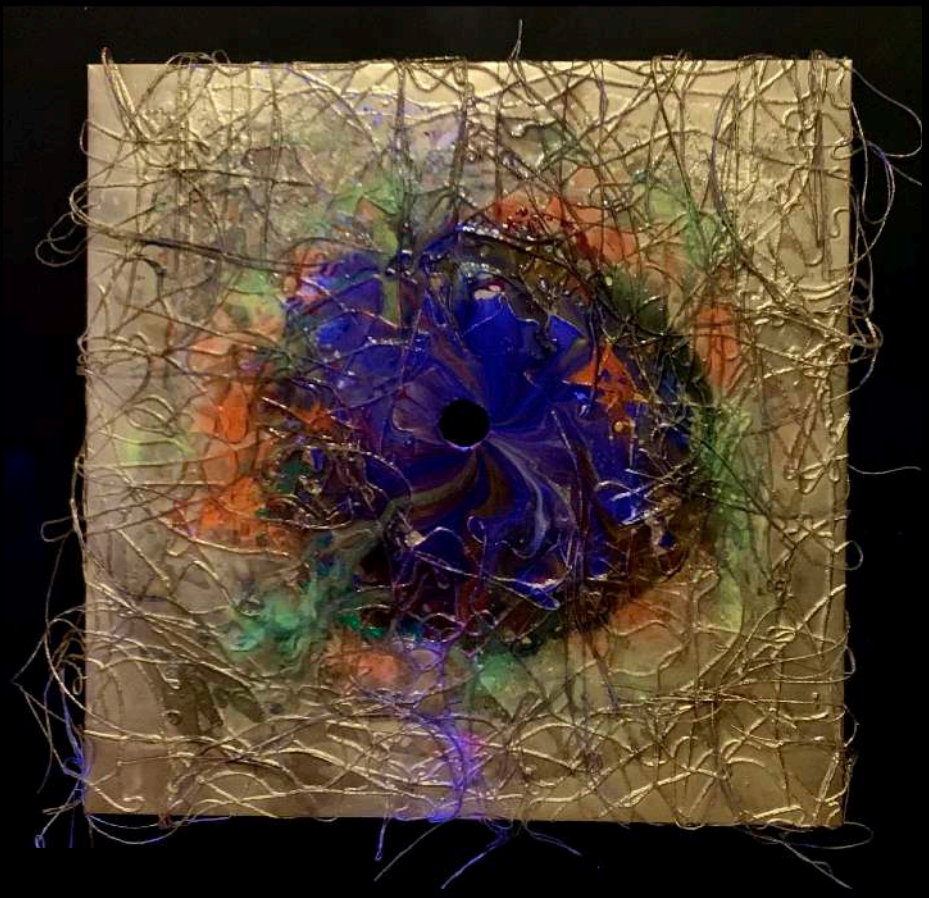

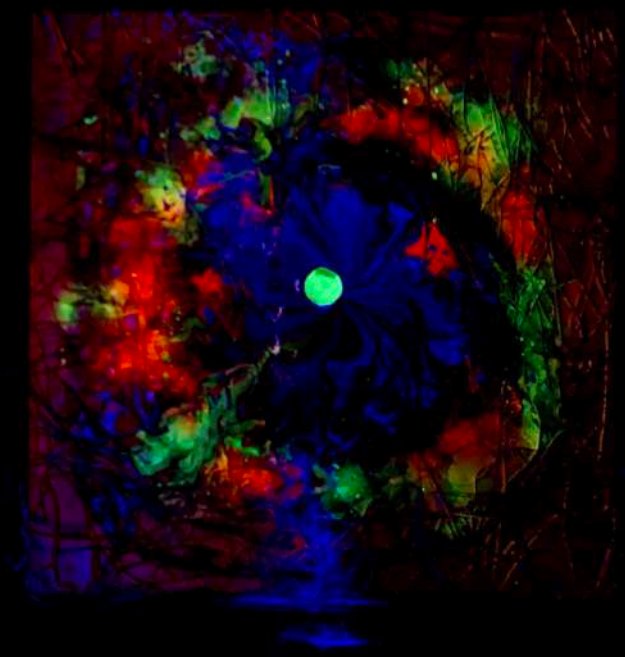

VISIONE CON LUCE UV

NOME: DOPPIA FENDITURA
MISURE : 120X80
ANNO: 2021
TECNICA : QUANRUM ART

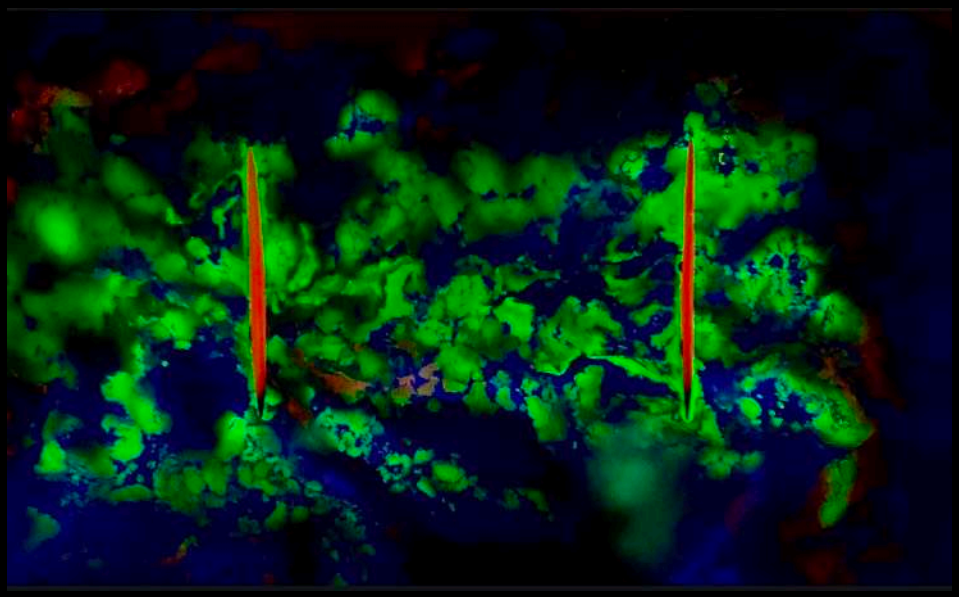

VISIONE CON LUCE UV

ANIMA MUNDI

L'Anima (dal latino Anima, connessa col greco ànemos, «soffio», «vento»), quella parte spirituale di un "Essere Vivente".
Quell'energia vibrante ed intensa resa eterna dal soffio di Dio;
L'anima che trasportata dal vento dell'eternità con eleganza e senso materno consegna al cielo la sua purezza e la sua forza vitale affinché li custodisca.
Non esiste Vita senza Anima.
Ogni donna è Anima Mundi.

The Soul (from the Latin Soul, connected with the Greek ànemos, «breath», «wind»), that spiritual part of a "Living Being", that vibrant and intense energy made eternal by the breath of God; The soul that carried by the wind of eternity with elegance and maternal sense delivers to heaven its purity and its vital force so that it preserves them. There is no Soul-less Life. Every woman is Anima Mundi.

Anima Mundi

Nome: Alma Mater
Misure: H 215 x 100.
Anno: 2021
Tecnica: Quantum sistem
Pezzo unico.
Frequenza: hz 45 hz 300 hz frequenza della superficie della terra anno 2021 primo semestre.
Collana : Anima Mundi
Quotazione: 7.0

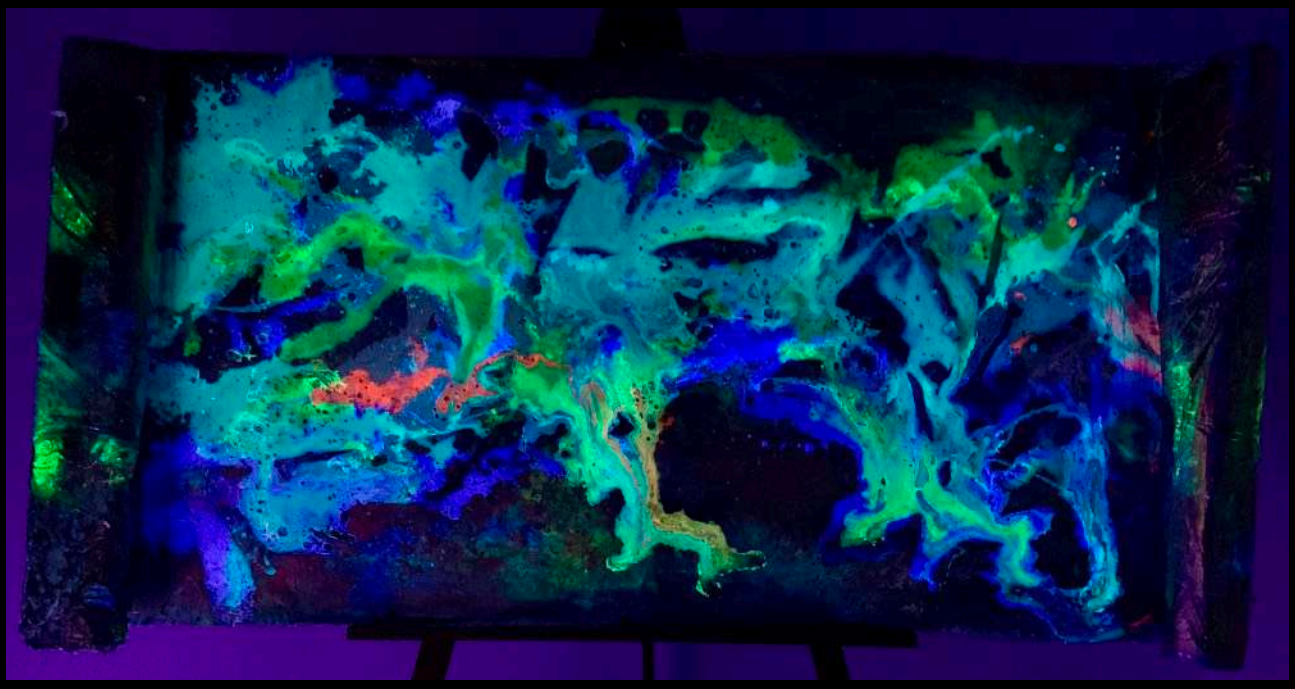

Anima Pura

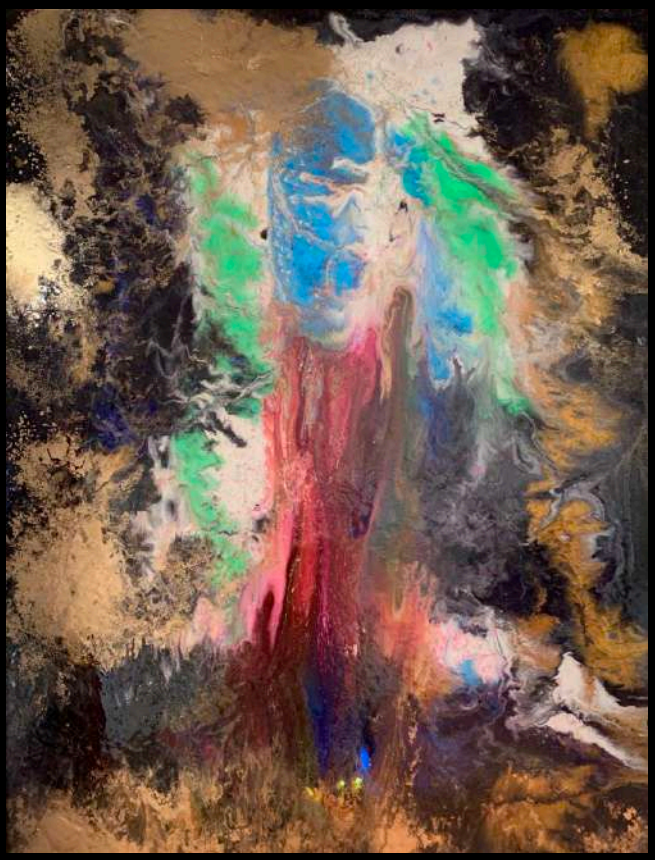

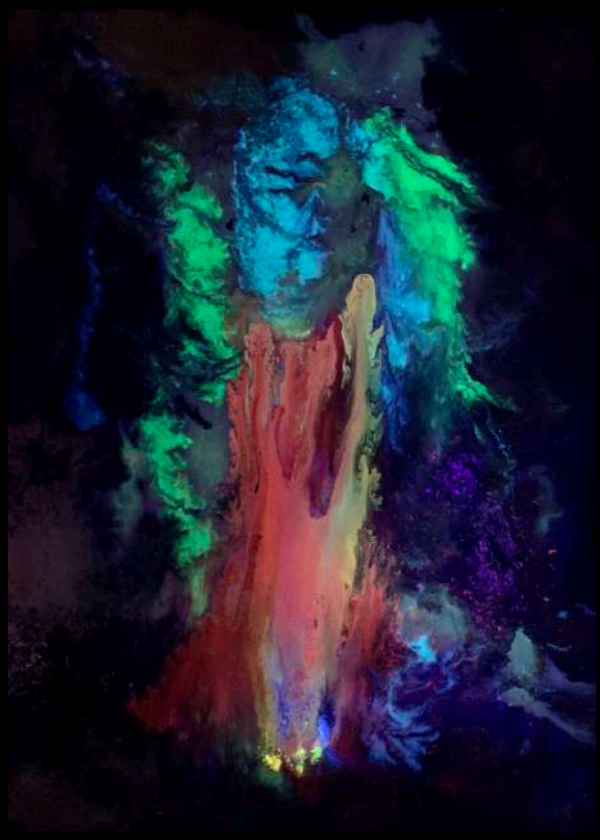

Nome: Anima Pura
Misure: H 165 x 125
Anno: 2021
Tecnica: Quantum sistem
Pezzo unico.
Frequenza hz 1222.
Collana : Anima Mundi
Quotazione: 7.0

Nome: Rainbow
Misure: H 150 x 100
Anno: 2021
Tecnica: Quantum sistem
Pezzo unico.
Frequenza: hz 45 hz 760 hz
Collana : Anima Mundi
Quotazione: 7.0

Luce uv

Anima Animus Anno: 2021
120x120 Legno e pigmenti
speciali e resine

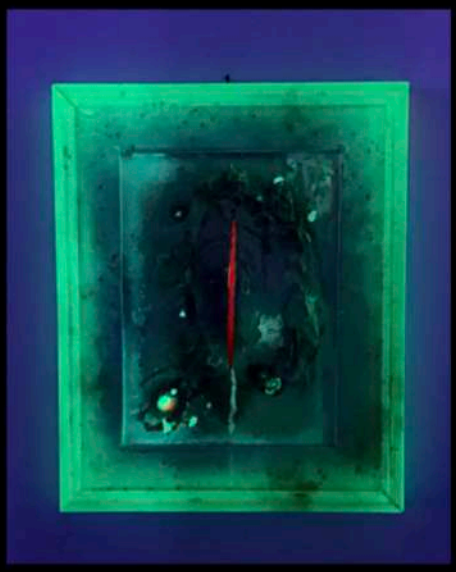

Nome : Piacere
Misure: 45x55 cm
Anno: 2021
Tecnica: Quantum sistem.
Supporto: Tela,
Materiali: Pigmenti speciali, resina epox e pigmenti luminescenti.

NUMERO 3 DI UNA SERIE DI 12.
PEZZO UNICO.

Codice di Gaia 160x145 Tela
libera e pigmenti speciali .
Anno 2021
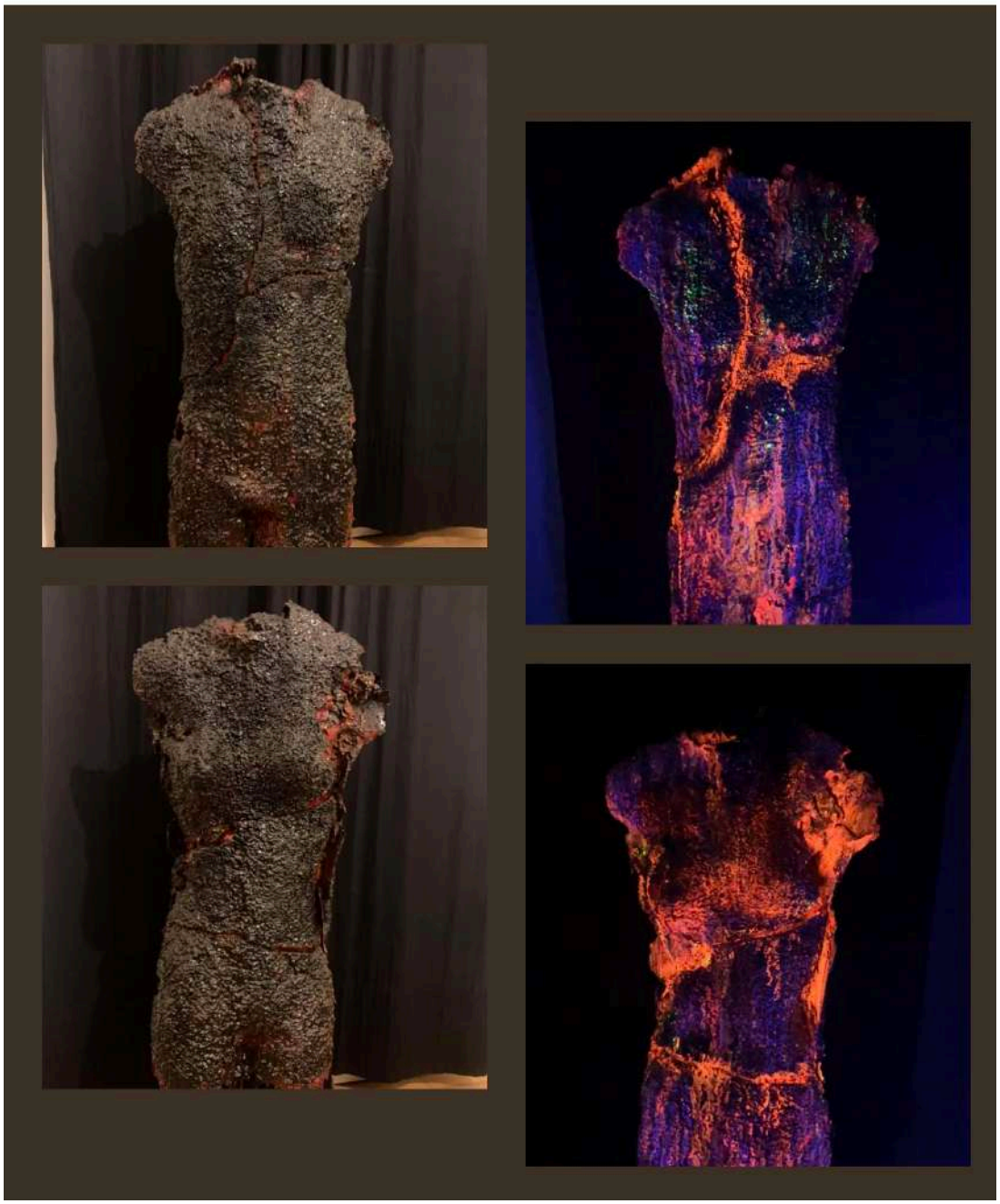
ALTER EGO - Opera del 2021. CM 100 x 60.